

# 15. Berliner Lymphologisches Symposium

Die Lymphologie: Vielfältig und nicht  
immer eindeutig – Ursachen, Diagnostik  
und individuelle Therapie

12. – 13. Juni 2026 · Berlin

## Programm

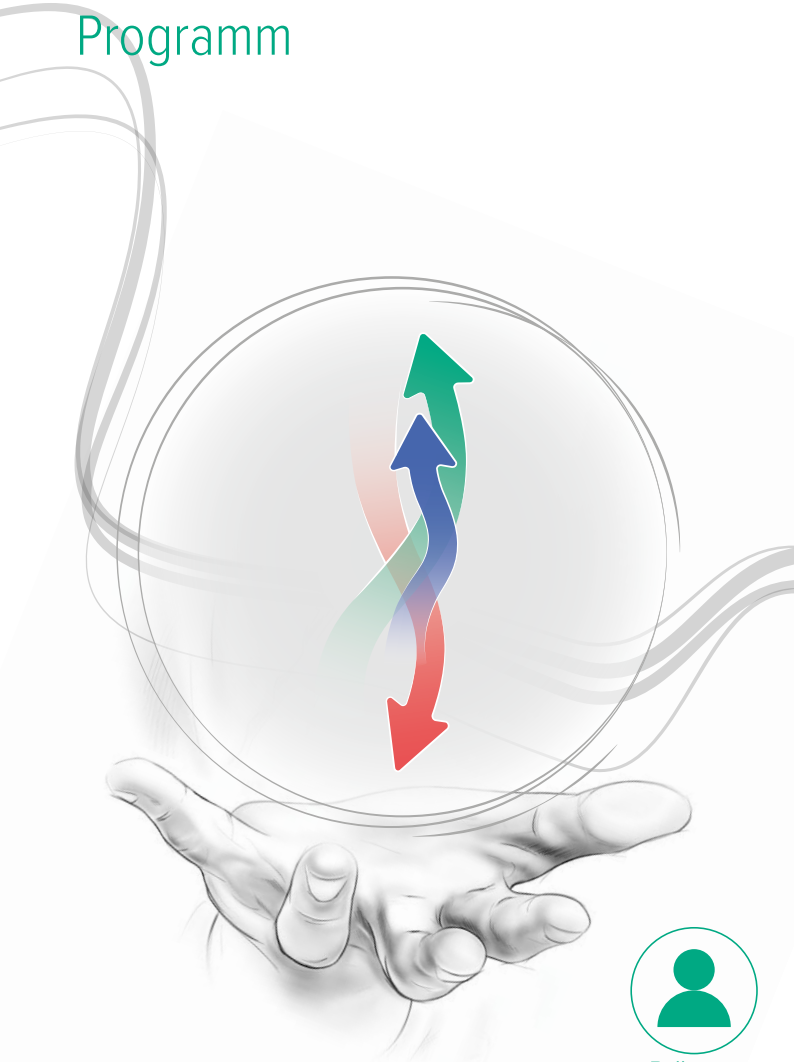

Präsenz

# Die Lymphologie: Vielfältig und nicht immer eindeutig – Ursachen, Diagnostik und individuelle Therapie

Sehr geehrte Damen und Herren,  
liebe Kolleginnen und Kollegen,

es ist uns eine große Freude, Sie zum nunmehr 15. Berliner Lymphologischen Symposium einzuladen.

Unser diesjähriges Thema widmet sich der vielschichtigen und oft komplexen Natur lymphologischer Erkrankungen. Die Vielfalt der Ursachen, die manchmal auch schwer zu durchschauen sind, stellt uns vor diagnostische und therapeutische Herausforderungen – eröffnen jedoch zugleich die Chance, durch präzise Diagnostik und individuell abgestimmte Therapieansätze maßgeschneiderte Behandlungsstrategien zu entwickeln.

Ein besonderer Fokus liegt auf der interdisziplinären Betrachtung lymphologischer Krankheitsbilder sowie auf potenziell relevanten Begleiterkrankungen. Die Bandbreite der beteiligten medizinischen Fachrichtungen unterstreicht die Notwendigkeit eines ganzheitlichen Verständnisses und einer vernetzten Versorgung.

Unser Ziel ist es, gemeinsam mit Ihnen bestehendes Wissen zu vertiefen, neue Impulse für die klinische Praxis zu gewinnen und den interprofessionellen Austausch zu fördern. Das Programm richtet sich daher an alle Berufsgruppen, die in Diagnostik, Therapie und Versorgung tätig sind.

Um die praktische Relevanz und die Faszination der Lymphologie noch greifbarer zu machen, bieten wir Ihnen am Freitagnachmittag praxisorientierte Workshops mit hohem Erkenntniswert.

Die Referentinnen und Referenten freuen sich darauf, Sie beim 15. Lymphologischen Symposium in Berlin persönlich begrüßen zu dürfen und mit Ihnen in den fachlichen Dialog zu treten.

Mit freundlichen Grüßen



Ihre  
Anett Reißhauer

# Programm

## Freitag, 12.06.2026

14:30 Uhr Registrierung

15:00 Uhr Begrüßung und Einführung  
*PD Dr. med. Anett Reißhauer, Berlin*

### 15:15 und 17:00 Uhr Workshop I

Myofasziale Therapieoptionen bei Patientinnen und Patienten mit Lymphödem  
*Dr. med. Gabriele Harke, Berlin*

### 15:15 und 17:00 Uhr Workshop II

Interpretation von lymphszintigraphischen Befunden  
*Hagen Hupperts, Berlin*

### 15:15 und 17:00 Uhr Workshop III

Kompressionslabor und Pressure interface monitor for lymphedema patients  
*PD Dr. med. Max Liebl, Berlin*  
*Greta Schleyer, Berlin*

18:00 Uhr Ende der Workshops

Detaillierte Informationen zu den Workshops sehen Sie bitte auf der Webseite des Symposiums. Vielen Dank.

Die Teilnehmerzahl ist begrenzt und wir bitten Sie um Anmeldung.

## Samstag, 13.06.2026

08:00 Uhr Registrierung und Empfang

09:00 Uhr Begrüßung und Einführung  
*PD Dr. med. Anett Reißhauer, Berlin*

### I. Aktuelles aus Forschung und Praxis

09:10 Uhr Wie dicht oder undicht sind Lymphgefäße?  
Endotheliale Glycocalyx: Fakten und Hypothesen zu Undichtigkeiten von Gefäßwänden (leaky lymphatics)  
*Prof. Dr. rer. nat. Dieter Blottner, Berlin*

09:30 Uhr Lymphologischer Journal Club  
· Kompressionslabor  
· In-vivo comparison of two pressure interface monitors in lymphedema patients  
· Update zu Tätowierung und Lymphpe  
*PD Dr. med. Max Liebl, Berlin*

09:50 Uhr Update Lymphknotendiagnostik  
*Univ.-Prof. Dr. med. Thomas Fischer, Berlin*

10:15 Uhr Die perforatorbasierte Monitorinsel bei Muskellappenplastiken – das erste humane Modell eines sekundären Lymphödems  
*Martin Zimmermann, Ludwigshafen*

10:35 Uhr Behandlung mittels Faszienrolle – Pro und Contra  
*Prof. Dr. em. Jürgen Freiwald M.A., Wuppertal*

10:55 Uhr Lymph-Check Studie: Bessere Früherkennung von Brustlymphödemem nach Brustkrebs mithilfe eines Patientinnen-Fragebogens  
*Stefanie Oltmanns, Berlin*

Break and move

11:25 Uhr Mittagspause, Besuch der Ausstellung „Entstauungstherapie zum Anfassen sowie Kompressionslabor“

### II. Die neue AWMF S3-Leitlinie Lymphödem

12:25 Uhr Die konservative Lymphödemtherapie – Was sagt die Leitlinie?  
*PD Dr. med. Anett Reißhauer, Berlin*

12:50 Uhr Hautbarriere und Pflege beim Lymphödem  
*Dr. med. Anya Miller, Berlin*

13:15 Uhr Praxisorientierte Prävention in der Physikalischen Entstauungstherapie: Die neue Leitlinie als Wegweiser  
*Eva-Maria Streicher, München*

13:40 Uhr Die Patientenleitlinie  
*Susanne Helmbrecht, Herzogenaurach*

14:00 Uhr Die Chirurgie beim Lymphödem: Wann Indikation und wann nicht?  
*Prof. Dr. med. Gunther Felmerer, Göttingen*

14:25 Uhr Zukunft der Liposuktion beim Lipödem, G-BA-Beschluss und aktuelle Fragestellungen  
*Dr. med. Axel Baumgartner, Lübeck*

14:50 Uhr Kaffeepause, Besuch der Ausstellung „Entstauungstherapie zum Anfassen“

### III. Lymphödem und Begleiterkrankungen

15:20 Uhr Die 3-Wiesen-Strategie der Wund-Differentialdiagnostik  
*Dr. med. Katja S. Mühlberg, Leipzig*

15:45 Uhr Lymphödem trifft Wunde: Warum die richtige Wundauflage meist nicht reicht  
*Dr. med. Katja S. Mühlberg, Leipzig*

16:10 Uhr Das Mischödem, im Fokus das Dependency-Syndrom im klinischen Alltag  
*PD Dr. med. Anett Reißhauer, Berlin*

16:35 Uhr Kompressionsversorgungen bei Mischödemen – Entscheidungshilfen für Ihren Therapiealltag  
*Christine Hemmann-Moll, Bad Rappenau*

17:00 Uhr Zusammenfassung und Schlusswort  
*PD Dr. med. Anett Reißhauer, Berlin*

17:05 Uhr Ende des Fachprogramms

Von Foto- und Videoaufnahmen bitten wir abzusehen. Vielen Dank.

# Verzeichnis der Vortragenden

**Dr. med.**  
**Axel Baumgartner** Facharzt für Chirurgie, Notfallmedizin  
Geschäftsführer und Leitender Arzt  
Hanse-Klinik  
23564 Lübeck

**Prof. Dr. rer. nat.**  
**Dieter Blottner** Charité-Universitätsmedizin Berlin  
Institut für Anatomie  
10115 Berlin

**Prof. Dr. med.**  
**Gunther Felmerer** Ärztliche Leitung  
Plastische und Ästhetische Chirurgie  
Klinik für Unfallchirurgie,  
Orthopädie und Plastische Chirurgie  
Universitätsmedizin Göttingen  
37075 Göttingen

**Univ.-Prof. Dr. med.**  
**Thomas Fischer** Leitender Oberarzt (Campus Manager) CCM  
Leiter Interdisziplinäres US-Zentrum  
Institut für Radiologie im CC6  
10117 Berlin

**Prof. Dr. em.**  
**Jürgen Freiwald**  
**M.A.** Arbeitsbereich Bewegungs- und  
Trainingswissenschaft  
Institut für Sportwissenschaft  
Bergische Universität Wuppertal  
42119 Wuppertal

**Dr. med.**  
**Gabriele Harke** Oberärztin  
Fachärztin für Physikalische und  
Rehabilitative Medizin  
Vivantes Klinikum im Friedrichshain  
Klinik für Innere Medizin –  
Allgemeine Innere Medizin und Geriatrie  
und MVZ GmbH, Fachbereich Physikalische und  
Rehabilitative Medizin  
10249 Berlin

**Susanne Helmbrecht** Dipl.-Psychologin  
Vorsitzende Lymphselbsthilfe e.V.  
91074 Herzogenaurach

**Christine**  
**Hemmann-Moll** Bandagisten-Meisterin  
74906 Bad Rappenau

**Hagen Hupperts** Charité-Universitätsmedizin Berlin  
Campus Benjamin Franklin  
Klinik für Nuklearmedizin  
Arbeitsbereich Klinische Nuklearmedizin  
12200 Berlin

**PD Dr. med.**  
**Max Liebl** Charité-Universitätsmedizin Berlin  
Oberarzt Arbeitsbereich Physikalische Medizin  
10117 Berlin

**Dr. med.**  
**Anya Miller** Fachärztin für Haut- und  
Geschlechtskrankheiten  
Allergologie, Phlebologie und Lymphologie  
10627 Berlin

**Dr. med.**  
**Katja S. Mühlberg** Geschäftsführende Oberärztin  
Fachärztin für Innere Medizin & Angiologie  
Klinik & Poliklinik für Angiologie  
Universitätsklinikum Leipzig  
04103 Leipzig

**Stefanie Oltmanns** Doktorandin  
Charité-Universitätsmedizin Berlin  
Klinik für Gynäkologie mit Brustzentrum  
der Charité  
10117 Berlin

**Greta Schleyer** Charité-Universitätsmedizin Berlin  
Arbeitsbereich Physikalische Medizin  
10117 Berlin

**Eva-Maria Streicher** Physiotherapeutin  
Fachlehrerin für MLD/KPE  
Praxis für Physiotherapie  
Lymphzentrum Großhadern  
81375 München

**Martin Zimmermann** Assistenzarzt in der Unfall- /Handchirurgie  
Doktorand und wissenschaftlicher Mitarbeiter  
der Forschungsgruppe „Immunopathogenese  
des sekundären Lymphödems“  
BG Unfallklinik Ludwigshafen und  
Medizinische Fakultät Heidelberg;  
Masterstudent „Clinical research and  
translational medicine“  
Universität Leipzig

## Für freundliche Unterstützung danken wir:

- Bösl Medizintechnik GmbH, 52080 Aachen (1.620 €)
- Villa Sana GmbH & Co. medizinische Produkte KG,  
91781 Weiboldshausen (1.620 €)

## Datenschutzhinweise

Mir ist bekannt, dass ich meine Einwilligung zur Datenspeicherung und Weiterverarbeitung jederzeit ohne Nennung von Gründen per Post (Julius Zorn GmbH, Paulina Engel, Juliusplatz 1, 86551 Aichach), E-Mail (paulina.engel@juzo.de) oder Anruf (+49 8251 901 895) gegenüber Juzo beenden bzw. widerrufen kann. Weitere Datenschutzhinweise sowie Betroffenenrechte finden Sie unter: [juzo.de/datenschutz](http://juzo.de/datenschutz)

Während der Veranstaltung werden Fotoaufnahmen gemacht, die zur Berichterstattung veröffentlicht werden. Bitte teilen Sie dem Fotografen vor Ort mit, wenn Sie keine Aufnahmen von Ihrer Person wünschen.

# Allgemeine Hinweise

- Tagungsort** Vienna House Andel's Berlin  
Landsberger Allee 106  
10369 Berlin  
viannahouse.com
- Termin, Zeit** Workshops am 12.06.2026, 15:00 – ca. 18:00 Uhr  
Fachvorträge am 13.06.2026, 09:00 – ca. 17:05 Uhr
- Wissenschaftliche Leitung** PD Dr. med. Anett Reißhauer  
Leitung Arbeitsbereich Physikalische Medizin  
Charité-Universitätsmedizin Berlin  
Corporate member of Freie Universität Berlin  
and Humboldt Universität zu Berlin  
Charitéplatz 1  
10117 Berlin
- Veranstalter / Tagungssekretariat** Julius Zorn GmbH  
Juzo Akademie  
Juliusplatz 1  
86551 Aichach  
juzo.de  
Paulina Engel  
Tel. +49 8251 901 895  
E-Mail paulina.engel@juzo.de
- Zertifizierungen beantragt**
- Ärztekammer Berlin (CME)
  - Deutsche Gesellschaft für Phlebologie und Lymphologie
  - Therapeuten-Fortbildungspunkte
  - RbP – Registrierung beruflich Pflegender
  - IQZ-Fortbildungspunkte

# Anmeldung



- über die Webseite – siehe QR-Code oder [juzo.de/berliner-lymph-symposium-rg](https://juzo.de/berliner-lymph-symposium-rg)
  - per E-Mail oder
  - telefonisch beim Tagungssekretariat
- Sie erhalten eine Rechnung / Anmeldebestätigung.

## Teilnahmegebühr

### Teilnahme am Freitag – Workshops:

- **30,00 €** zzgl. gesetzlicher MwSt.

### Teilnahme am Samstag – Fachvorträge:

- **110,00 €** zzgl. gesetzlicher MwSt. für Ärztinnen und Ärzte
- **90,00 €** zzgl. gesetzlicher MwSt. für medizinisches Personal, Therapeutinnen und Therapeuten sowie Mitarbeitende des medizinischen Fachhandels

Studierende erhalten 50 % Ermäßigung.

Die Teilnahmegebühren werden anteilig einem gemeinnützigen Zweck zugeführt.

## Übernachtung

Hotelzimmer können Sie gerne über unser Tagungssekretariat reservieren.

# Anreise

## Mit öffentlichen Verkehrsmitteln

### Vom Hauptbahnhof

- Mit der Metrotram Linie 5 (M5) Richtung Zingster Straße bis Haltestelle Landsberger Allee.

### Vom Ostbahnhof

- Mit der S-Bahn S75 Richtung Wartenberg bis Haltestelle Ostkreuz. Von dort mit der S-Bahn S42 (Ringbahn) bis Haltestelle Landsberger Allee.

### Von Berlin Brandenburg (BER)

- Regionalbahn bis Haltestelle Ostkreuz Bhf. Dort umsteigen in S-Bahn S42 (Ringbahn) bis Haltestelle Landsberger Allee.

## Mit dem Auto

### Navigation

10369 Berlin  
Landsberger Allee 106



Von der DGPL anerkannt als offizielle  
Fortbildungsveranstaltung der  
Phlebologischen Fortbildungsakademie